

## Kamerák

Kaposvári Járásbíróság Szent I.u.

Sorsz.: Látószög iránya:

1	Főbejárat 1.tárgyalóterem fölött	NY.
2	Lift előtt	NY.
3	Földszint folyosó	D.
4	Ügyfeles előtér	NY.
5	Tárgyalóterem 1.	NY.
6	Tárgyalóterem 4.	É.
7	Tárgyalóterem 5.	NY.
8	1. emelet előtér	É.
9	Tárgyalóterem 101.	K.
10	Tárgyalóterem 104.	NY.
11	2. emelet belső előtér	É.-NY.
12	2. emelet külső előtér	É.-NY.
13	Tárgyalóterem 201.	K.
14	Tárgyalóterem 202.	NY.
15	Tárgyalóterem 203.	NY.
16	Tárgyalóterem 204.	K.
17	Ügyfeles iroda Fsz3.	D.
18	Sorompó	É.-NY.
19		
20		

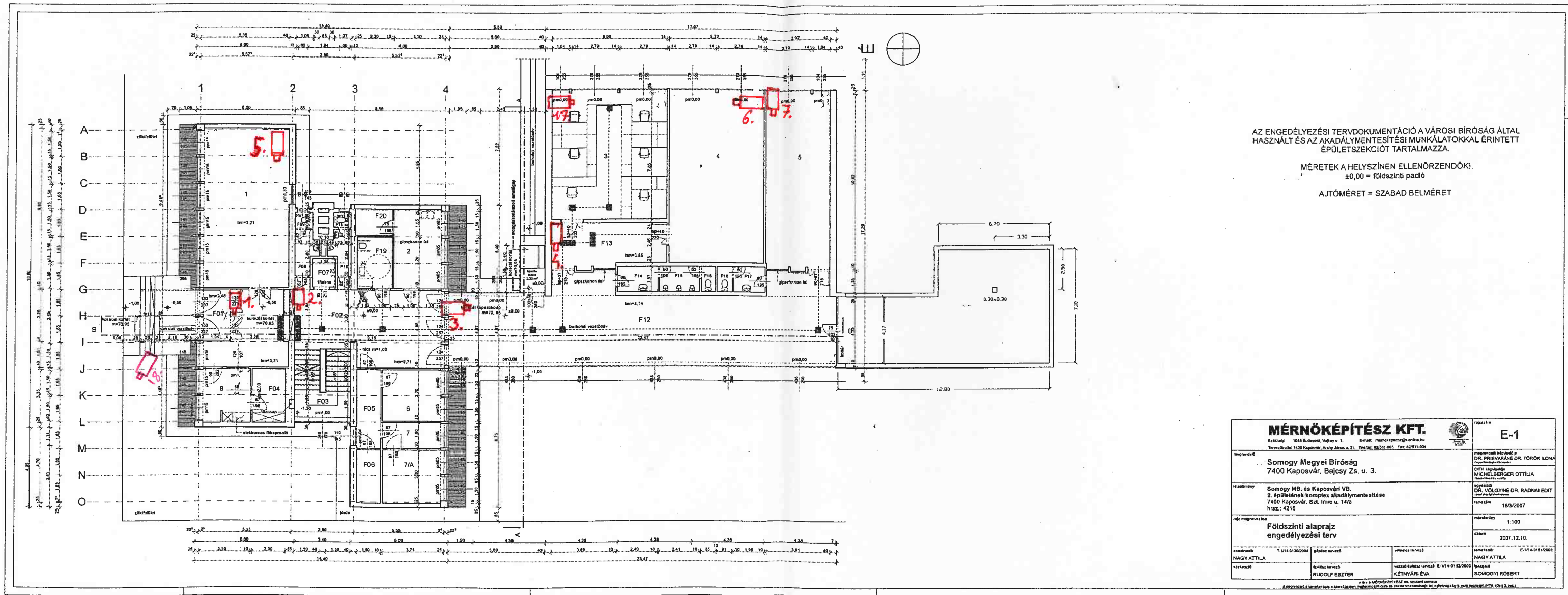

AZ ENGEDÉLYEZÉSI TERVDOKUMENTÁCIÓ A VÁROSI BÍRÓSÁG ÁLTAL HASZNÁLT ÉS AZ AKADÁLYMENTESÍTÉSI MUNKÁLATOKKAL ÉRINTETT ÉPÜLETSEKCIÓT TARTALMAZZA.

MÉRETEK A HELYSZÍNEEN ELLENŐRZENDŐK!  
±0,00 = földszinti padló

AJTÓMÉRET = SZABAD BELMÉRET

<b>MÉRNÖKÉPÍTÉSZ KFT.</b> Székhely: 1055 Budapest, Várfy u. 1. E-mail: mernokkepitesz@yelfix.hu Telefon: 1055 Budapest, Árpád út 11. Telefon: 06311 001 Fax: 06311 004		E-1
megrendelő: <b>Somogy Megyei Bíróság</b> 7400 Kaposvár, Bajcsy Zs. u. 3.	megtervező: <b>DR. PIRVAVÁNE DR. TÖRÖK LONA</b> DR. NAGY ATTILA DR. MICHEL BERGER OTTILIA	engedélyező: <b>DR. VOLGYNÉ DR. RADNAI EDIT</b>
készítő: <b>Somogy MB. és Kaposvári VB.</b> 2. épületének komplex akadálymentesítése 7400 Kaposvár, Szt. Imre u. 14/a hrsz.: 4216	tervezés dátum: 16/3/2007	rajz dátum: 2007.12.10.
cím megnevezése: <b>Földszinti alaprajz engedélyezési terv</b>	méretarány: 1:100	tervezés dátum: 2007.12.10.
szerkesztő: <b>NAGY ATTILA</b>	építész tervező: <b>RUDOLOF ESZTER</b>	szerkesztő: <b>NAGY ATTILA</b>
szerkesztő: <b>NAGY ATTILA</b>	vezető építész tervező: <b>KÉTYNÁRI ÉVA</b>	szerkesztő: <b>SOMOGYI RÓBERT</b>

Az engedélyezési tervdokumentáció a Somogy Megyei Bíróság által használt és az akadálymentesítési munkálatokkal érintett épületszekciót tartalmazza.

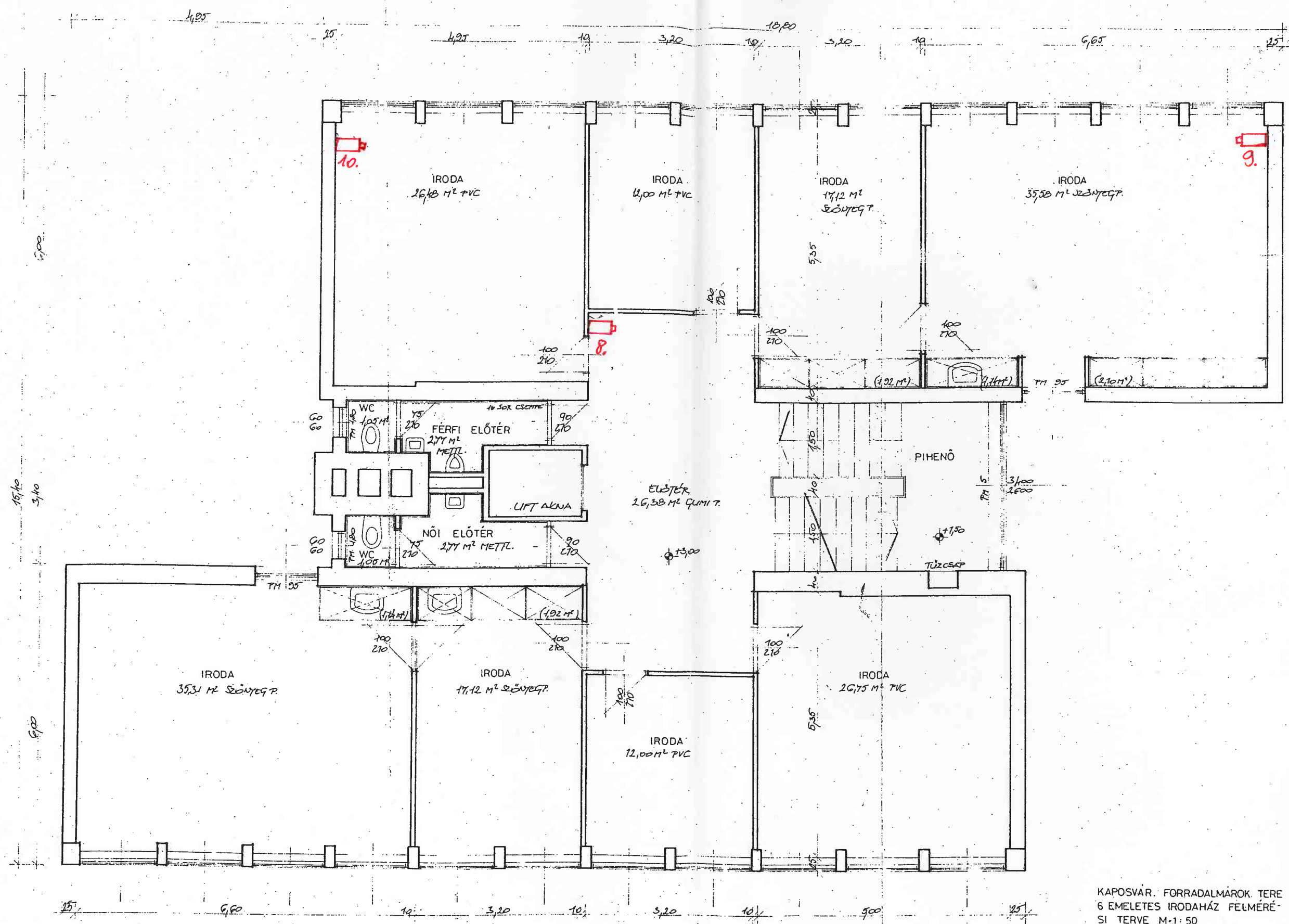

KAPOSVÁR, FORRADALMÁROK TERE  
 6 EMELETES IRODAHÁZ FELMÉRÉ-  
 SI TERVE M-1:50  
 1. EMELET

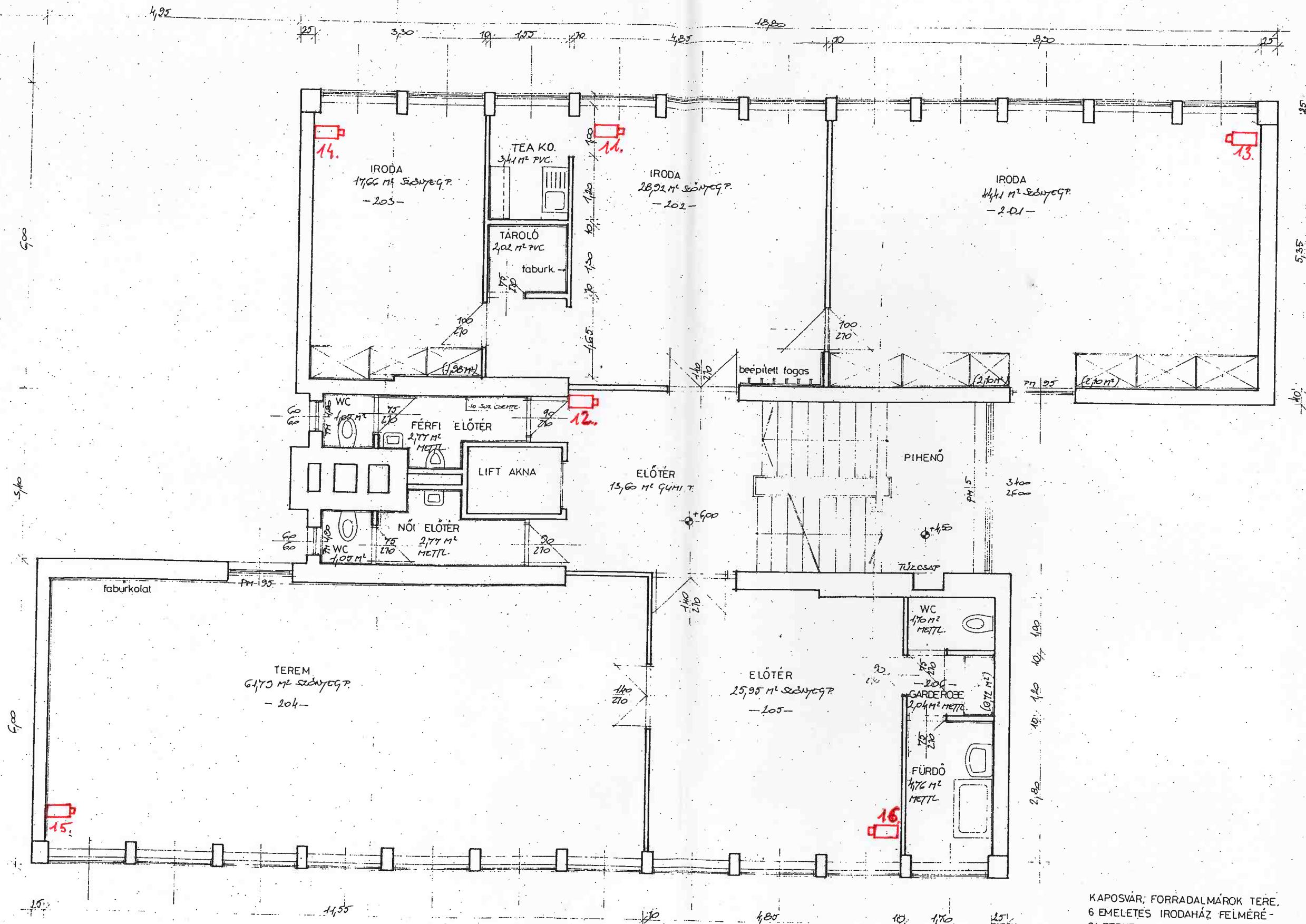

KAPOSVÁR; FORRADALMÁROK TERE,  
 6 EMELETES IRODAHÁZ FELMÉRÉ-  
 SI TERVE M=1:50  
 2. EMELET